

**UNIVERSIDAD TECNOLÓGICA DEL NORTE DE AGUASCALIENTES (UTNA)**

**MANDOS MEDIOS Y SUPERIORES:**

NIVEL

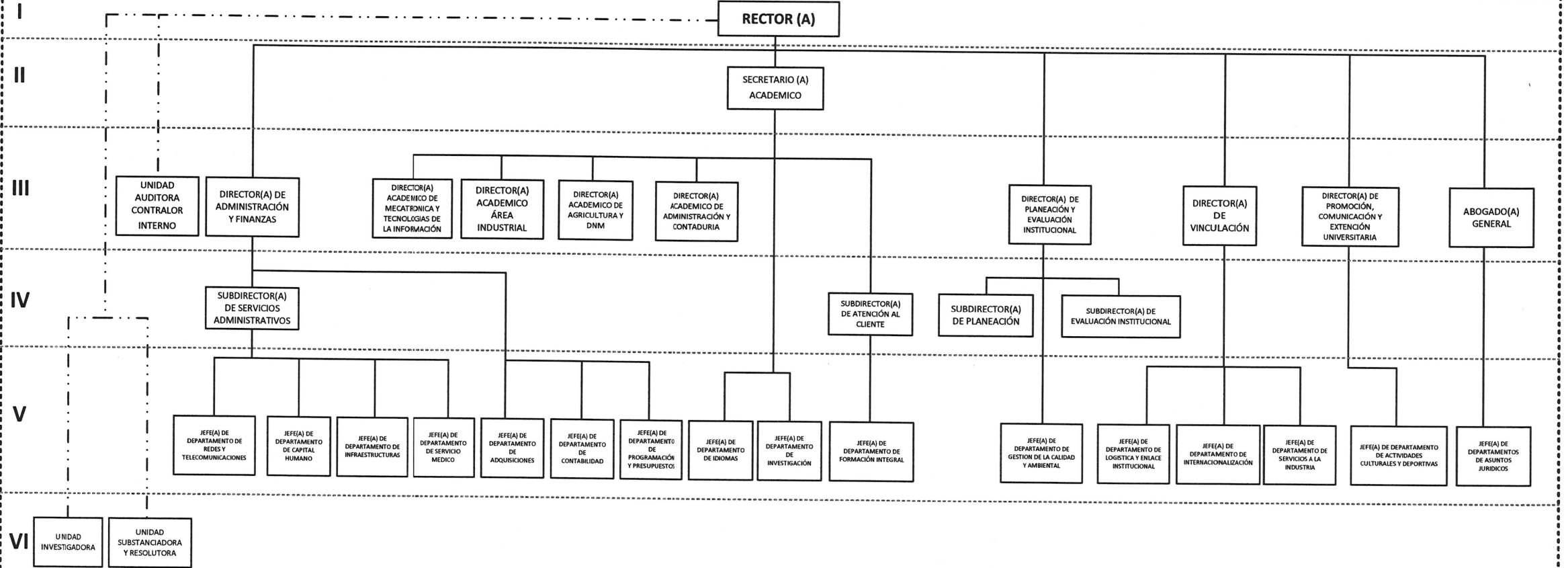

REALIZO

VALIDO

APROBÓ

*[Signature]*  
**C.P. Y S.F. MHAYTÉ RAUDRY ORTEGA**  
 Jefa de Departamento de Capital Humano

*[Signature]*  
**MTRO. ERNESTO MACÍAS GÓMEZ**  
 Subdirector de Servicios Administrativos y Encargado de Despacho de la Dirección De Administración y Finanzas de la UTNA

*[Signature]*  
**MTRA. ALEJANDRA LÓPEZ RÁBAGO**  
 Rectora de la UTNA